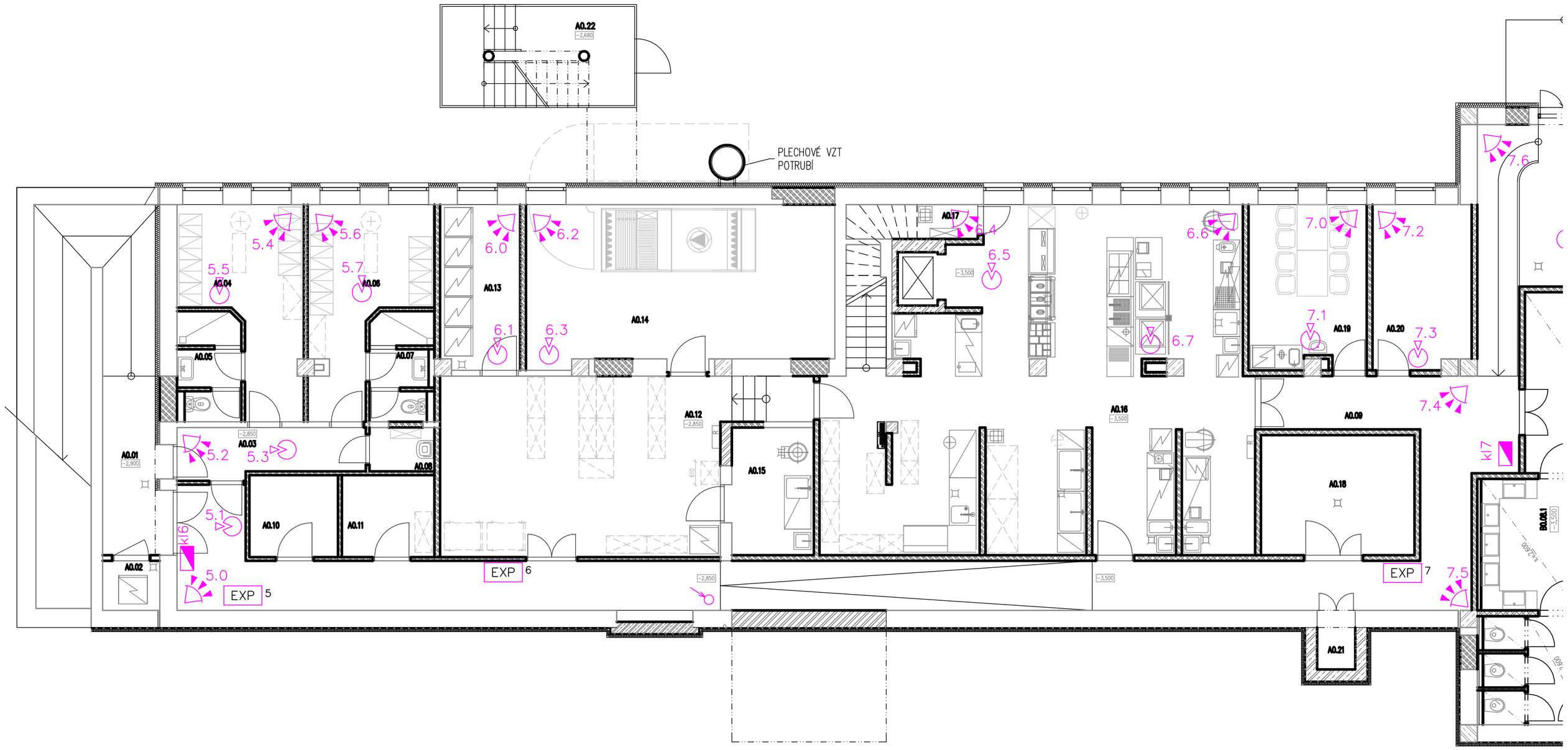

LEGENDA K TABULCE MÍSTNOSTÍ

PODLAHA:
A1 - POTIR (ZDRSNINÝ)
A2 - POTIR SE VSYPEM
A3 - PROMYSLOVÁ STIRKA
A4 - TARKETT OPTIMA MULTISAFE
A5 - TARKETT ACCZENT EXCELLENCE 70 RUBY
A6 - BET. DLAŽBA
A7 - DØEVINÁ PODLAHA - DØEVO DANTA (NESOGORDONIA PAPVERIFERA)
A8 - POLYURETANOVÁ STIRKA FLODE DUE S 1002-R50B, S 3502-B, PROTISKLUZNÝ LAK R11
A9 - CEMENTOVÁ STIRKA
A10 - KERAMICKÁ DLAŽBA
A11 - TERACCO - STÁVAJÍCÍ - V PØÍPADI NUTNOSTI PØEBROUSIT
A12 - TARKET UNI TAPIFLEX EXCELLENCE 65 - BLACK 3584 015
A13 - TARKET UNI TAPIFLEX EXCELLENCE 65 - WHITE 3584 018
A14 - BETONOVÁ DLAŽBA 300 x 300 mm
A15 - ČERVENÝ KOBEREC, VYSOKÝ CHLUP
A16 - DØEVINÁ PRKNA, ČERNÁ RAL 9005

PODHLEDY:
B1 – PODHLED SDK DESKOVÝ
B2 – PŮVODNÍ, OPATŘEN BÍLÝM NÁTĚREM
B3 – PŮVODNÍ, OPATŘEN ZLATÝM NÁTĚREM IMPERIUM DORATURE ORO ANTICO IMP 51
B4 – SDK PODHLED HLADKÝ, OPATŘEN BÍLÝM NÁTĚREM
B5 – SDK PODHLED HLADKÝ, OPATŘEN ŠEDÝM NÁTĚREM DLE RAL 7046
B6 – SDK PODHLED HLADKÝ, OPATŘEN ZLATÝM NÁTĚREM IMPERIUM DORATURE ORO ANTICO IMP 51
B7 – SDK PODHLED HLADKÝ, OPATŘEN STŘÍBRNÝM NÁTĚREM IMPERIUM METALLIZZATO ARGENTO IMP 09
B8 – SDK PODHLED HLADKÝ, OPATŘEN BÍLÝM NÁTĚREM
B9 – AKUSTICKÝ PODHLED RIGITON RL 6/18, OPATŘEN BÍLÝM NÁTĚREM
B10 – PŮVODNÍ, NATŘÍT – ČERNÁ RAL 9005
B11 – STÁVAJÍCÍ PODHLED – PŘELAKOVAT

STĚNY:
C1 - OMÍTKA HLADKÁ BÍLÁ
C2 - OMÍTKA HLADKÁ ČERNÁ RAL 9005
C3 - TARKETT AQUARELLE WALL HFS
C4 - STØÍBRNÝ NÁTIR IMPERIUM METALLIZZATO ARGENTO IMP 09
C5 - ŠEDÉ LAMINO HLADKÉ, DLE RAL 7046
C6 - KOBEREC - SVITLE ŠEDÝ DLE RAL 7047, VYSOKÝ CHLUP, BÍLÝ SENOSAN
C7 - STÁVAJÍCÍ AKUSTICKÝ OBKLAD - PØELAKOVAT
C8 - AKRYLÁTOVÝ NÁTIR 100% VODI ODOLNÝ, ŠEDÝ DLE RAL 7047
C9 - SPODNÍ ČÁST SCHODIŠTOVÉHO RAMENE BUDE OPATØENA STEJNÝM NÁTIREM, JAKO PODHLED
C10 - KERAMICKÝ OBKLAD 200x200MM, VÝŠKA 2000MM

LEGENDA MATERIÁLŮ

- STÁVAJÍCÍ ŽB SLOUPY SKELETOVÉ KONSTRUKCE (BETON C 20/25)
- STÁVAJÍCÍ VÝPLŇOVÉ ZDIVO Z CPP NA MALTU NASTAVOVANOU
- STÁVAJÍCÍ PŘÍČKY tl.100 a 150mm Z CPP NA MALTU NASTAVOVANOU
- STÁVAJÍCÍ PŘÍČKY tl.125mm Z CDM NA MALTU NASTAVOVANOU
- NOVÉ ŽB NOSNÉ KONSTRUKCE (BETON C 30/37, VÝZTUŽ 10 505 (R))
- DOZDÍVKY STÁVAJÍCÍCH STĚN A PŘÍČEK (CPP NA MALTU VÁPENOCEMENTOVOU)
- DOZDÍVKY STÁVAJÍCÍCH STĚN A PŘÍČEK (PÓROBETONOVÉ TVÁRNICE)
- NOVÉ PÓROBETONOVÉ PŘÍČKY tl. 75, 100 a 150mm
- NOVÉ SKLENĚNÉ PŘÍČKY
- NOVÉ KONTAKTNÍ ZATEPLENÍ FASÁDY (ETICS – EPS tl. 120mm)
- NOVÉ PROVEDENA HYDROIZOLACE PODZEMNÍ ČÁSTI ZDIVA ASFALTOVÝMI PASY + ZATEPLENÍ ZDIVA XPS tl. 80mm

TABULKA MÍSTNOSTÍ

číslo	Jméno	Plocha [m2]	Podlaha	Podhled	Stěny
A0.01	VENKOVNÍ RAMPA	30,84	A1		C1
A0.02	ODPADKY	1,95	A3		C1
A0.03	ZÁDVEØÍ	6,14	A5		C1
A0.04	ŠATNA MUŽI	13,54	A5	B1	C1 C10
A0.05	HYGIENICKÉ ZÁZEMÍ	4,7	A5	B1	C1 C10
A0.06	ŠATNA ŽENY	13,36	A5	B1	C1 C10
A0.07	HYGIENICKÉ ZÁZEMÍ	4,7	A4	B1	C1 C10
A0.08	ÚKLID	1,95	A4	B1	C1 C10
A0.09	CHODBA	60,12	A3	B1	C1
A0.10	OBALY	5	A3	B1	C1 C10
A0.11	SKLAD	5,21	A3	B1	C1 C10
A0.12	SUCHÝ SKLAD	37,85	A3	B1	C1 C10
A0.13	LEDNICE A MRAZÁKY	9,04	A2	B1	C1 C10
A0.14	STROJOVNA VZT	33,55	A2		C1
A0.15	HRUBÁ ZELENINA	7,20	A4	B1	C1 C10
A0.16	KUCHYNÌ	89,87	A4	B1	C1 C10
A0.17	ÚKLID	2,2	A4	B1	C1
A0.18	SKLAD PIVA A NÁPOJŮ	12,76	A3	B1	C1 C10
A0.19	DENNÍ MÍSTNOST	13,35	A5	B1	C1 C10
A0.20	KANCELÁØ PROVOZNÍ	11,07	A5	B1	C1
A0.21	SHOZ PIVA	1,55	A3		C1
A0.22	VENKOVNÍ SCHODIŠTÌ	13,15	A6		C1

Celková plocha [m2]: 381,53

LEGENDA

- EZS ÚSTŘEDNA EZS
- EXP EXPANDÉR
- OVL. KLÁVESNICE
- POHYBOVÝ DETEKTOR
- AUDIOČIDLO
- STROPNÍ POHYB. ČIDLO
- ZÁLOŽNÍ ZDROJ EZS
- A 1 DOCHÁZKOVÝ TERMINÁL

S

ZMĚNA		DATUM	PODPIS
.	.	.	

JTSK ±0,000 = 246,580 m n.m. Bpv

PROJEKTOVÁ, INŽENÝRSKÁ A KONZULTAČNÍ ORGANIZACE
CERTIFIKÁT ISO 9001 IČO 60193280

PROJEKTANT	VYPRACOVAL	KONTROLA	HL.INŽ.PROJEKTU
Hubert Zlotý	Hubert Zlotý	Ing. Vladimír Pospíšil	Ing. Petr Kašpar

VPÚ DECO PRAHA a.s.
PODBABSKÁ 20, 160 00 PRAHA 6
ATELIÉR POZEMNÍCH STAVEB

AKCE
REKONSTRUKCE A MODERNIZACE DOMU KULTURY POKLAD

PS04 – EZS, DOCHÁZKOVÝ SYSTÉM
000

ČÍSLO ZAKÁZKY	2-0299-00/40
DOKUMENTACE	DPS
MĚŘÍTKO	1:100
DATUM	11/2012
POČET FORMÁTŮ	4/A4

OBSAH PŘÍLOHY
–
PŮDORYS 1.PP – LEVÉ KŘÍDLO (A)

ČÍSLO KOPIE	ČÁST	ČÍSLO PŘÍLOHY
	C	03

KÓD DKP_DPS_C_PS04_000_PP1(A)

DOKUMENTACI LZE UŽÍVAT POUZE VE SMYSLU PŘÍSLUŠNÉ SMLOUVY O DÍLO. VÝKRES, ČI JEHO ČÁST, MŮŽE BÝT KOPÍROVÁN NEBO JINÝM ZPŮSOBEM ROZŠIŘOVÁN POUZE PO PŘEDCHOZÍM SOUHLASU VPÚ DECO PRAHA a.s.